

- ### Legende
- Gewässer
 - festgesetztes Überschwemmungsgebiet
 - vorläufig gesichertes Überschwemmungsgebiet
 - Abflussbereich Main $\geq 0,3$ m/s
 - Grenze ermitteltes Überschwemmungsgebiet
 - ermitteltes Überschwemmungsgebiet
 - Gemarkungsgrenze
 - Gemeindegrenze
 - Landkreisgrenze
 - Flusskilometerstein
 - 110,1 Wasserspiegel des ermittelten Überschwemmungsgebiets in m ü. NN
 - Flurstück
 - Gebäude
 - betroffenes Gebäude

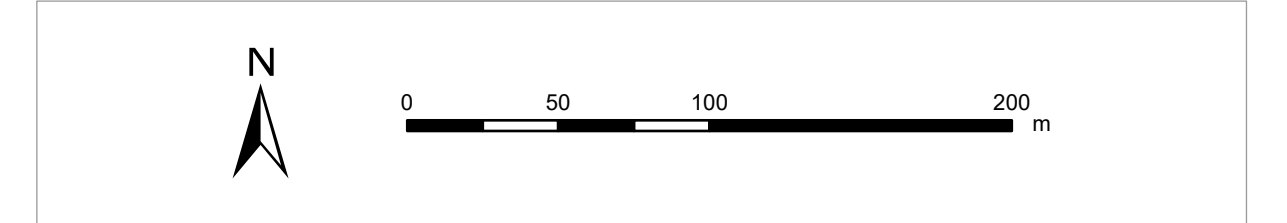
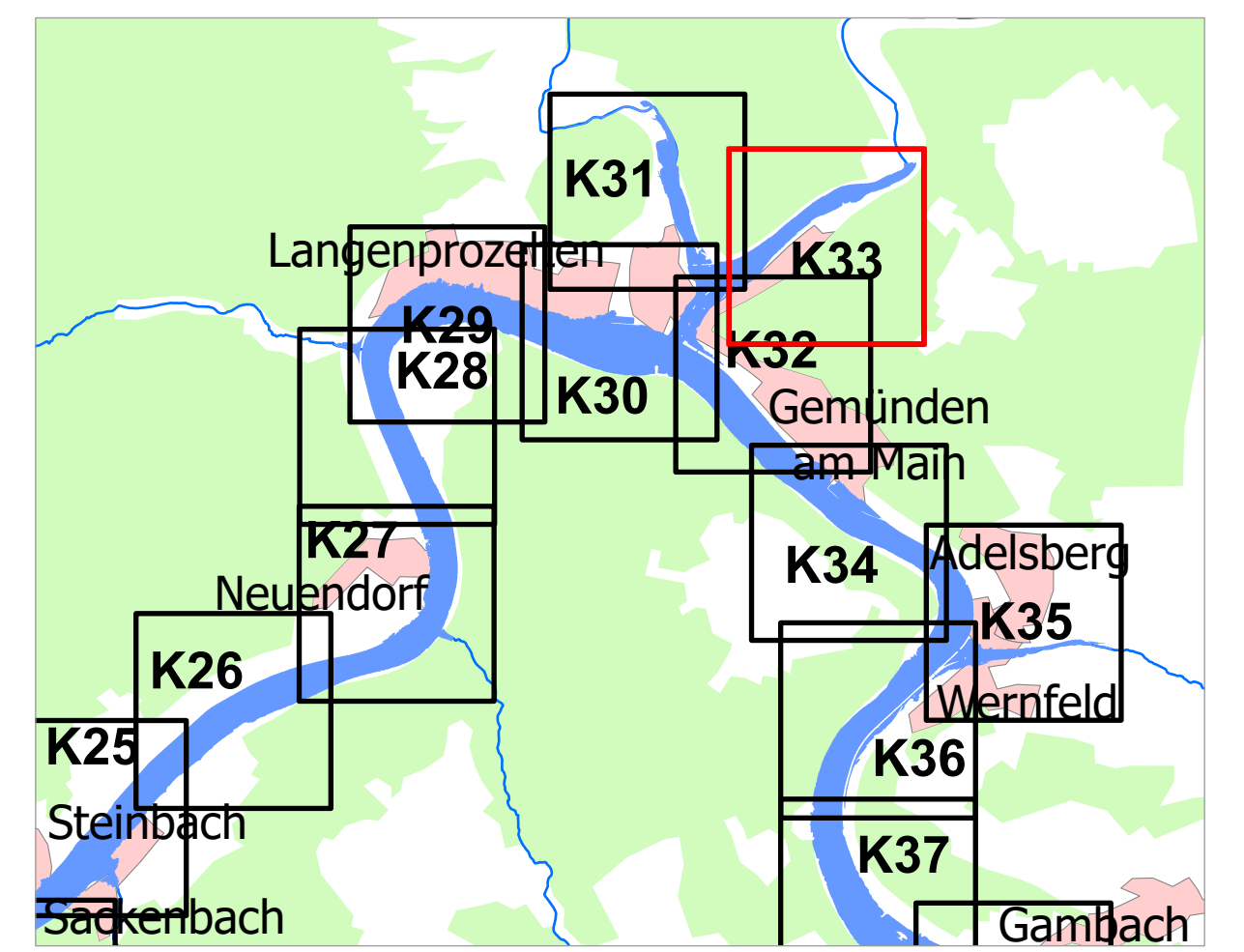

Geobasisdaten: Amtliches Liegenschaftskatastersystem (ALKIS) 1:1000
 Fachdaten: © Bayerische Vermessungsverwaltung 2021, Informationssystem Wasserwirtschaft

Vorhaben: Gew. I Main, Fluss-km 149,360 - 238,600		Anlage: 2
Festsetzung des Überschwemmungsgebiets		
Vorhabensträger: Landratsamt Main-Spessart		Plan-Nr.: K33
Landkreis: Main-Spessart		
Gemeinde: Gemünden a.Main		
MiMaStab: 1:2500	Detailkarte	Ausgabe vom: 26.02.2021
		Ersatz für: Ursprung
Wasserwirtschaftsamt Aschaffenburg		
Entwurfsverfasser: 26.02.2021	gez. Drautz, Bauoberrat	Datum, Name: 04.2020, Madinger
	Unterschrift	gezeichnet: Feb. 2021, Lange
		geprüft: Feb. 2021, Drautz